



Ministero dell'Istruzione, dell'Università e della Ricerca

Direzione generale per gli studi, la statistica e i sistemi informativi
Servizio Statistico

Dati di sintesi dell'istituzione scolastica

RMTD17000C

LA SCUOLA *in* CHIARO

Servizio STATISTICO

DATI IDENTIFICATIVI

Tipologia di Istituzione scolastica	Scuola secondaria di II grado - Istituto Tecnico
Denominazione dell'Istituzione scolastica	LUIGI LUZZATTI (PALESTRINA)
Codice meccanografico	RMTD17000C
Indirizzo	VIA Pedemontana
Comune	Palestrina
Provincia	Roma
Telefono	69538020
Fax	69538020
Indirizzo e-mail	RMTD17000C@istruzione.it
Sito web	http://www.itcgluzzatti.it
Tipologia/ordine e grado scuole presenti nell'istituto	Secondaria di II grado

Totale sedi Istituzione scolastica	1
Scuole secondarie di II grado	1

DATI DI CONTESTO

RISORSE STRUTTURALI

Laboratori	Chimica - Fisica _ Multimediale Informatico - Con collegamento ad internet Lingue
Strutture sportive	Palestra
Servizi web	Comunicazione eventi scolastici Comunicazione assenze settimanali
Altri servizi	Bar Presenza di trasporti pubblici in prossimità Presenza di parcheggio pubblico in prossimità

A.S. 2012/2013

OFFERTA FORMATIVA

N° alunni e classi per anno di corso

Anno di corso	Alunni	Classi	N° medio di alunni per classe
1	109	4	27,3
2	121	5	24,2
3	107	5	21,4
4	108	5	21,6
5	72	4	18,0

Fonte: Anagrafe Nazionale degli studenti

N° classi per indirizzo di studio

Descrizione	Classi
1 anno	
AMMINISTRAZIONE FINANZA E MARKETING - BIENNIO COMUNE	2
COSTRUZIONI, AMBIENTE E TERRITORIO - BIENNIO COMUNE	2
2 anno	
AMMINISTRAZIONE FINANZA E MARKETING - BIENNIO COMUNE	3
COSTRUZIONI, AMBIENTE E TERRITORIO - BIENNIO COMUNE	2
3 anno	
AMMINISTRAZIONE FINANZA E MARKETING - TRIENNIO	3
COSTRUZIONI AMBIENTE E TERRITORIO - TRIENNIO	2
4 anno	
TECNICO PER I GEOMETRI	3
TECNICO COMMERCIALE	2
5 anno	
TECNICO PER I GEOMETRI	2
TECNICO COMMERCIALE	2

Fonte: Anagrafe Nazionale degli studenti

Studenti per regolarità* del percorso scolastico (valori percentuali)

Anno di corso		Scuola	Provincia	Regione	Nazione
1	Regolari	67,9	63,5	63,9	68,0
	In anticipo	9,2	4,8	4,7	4,6
	In ritardo	22,9	31,1	31,4	27,4
2	Regolari	69,4	66,7	66,8	71,5
	In anticipo	5,0	1,7	1,9	2,4
	In ritardo	25,6	32,0	31,4	26,1
3	Regolari	65,4	59,0	58,7	64,5
	In anticipo	0,0	1,2	1,1	1,5
	In ritardo	34,6	40,5	40,2	33,9
4	Regolari	55,6	59,7	59,2	64,4
	In anticipo	0,0	1,3	1,2	1,7
	In ritardo	44,4	39,7	39,6	33,9
5	Regolari	65,3	51,0	50,5	57,6
	In anticipo	0,0	1,7	1,1	1,6
	In ritardo	34,7	48,6	48,3	40,8

*Vengono considerati in anticipo/ritardo scolastico gli alunni che frequentano un dato anno di corso in età inferiore/superiore a quella regolare, ovvero a quella prevista dalla normativa vigente in materia di iscrizioni.

Fonte: Anagrafe Nazionale degli studenti

Studenti iscritti per scuola di provenienza

Provenienza	Anno di corso				
	1	2	3	4	5
da questa scuola <i>anno di corso precedente</i>	-	105	95	96	59
da questa scuola <i>ripetente</i>	10	9	8	9	7
da altra scuola <i>anno di corso precedente</i>	-	4	2	2	1
da altra scuola <i>ripetente</i>	4	3	2	1	5

Fonte: Anagrafe Nazionale degli studenti

Alunni iscritti nell'ultimo triennio

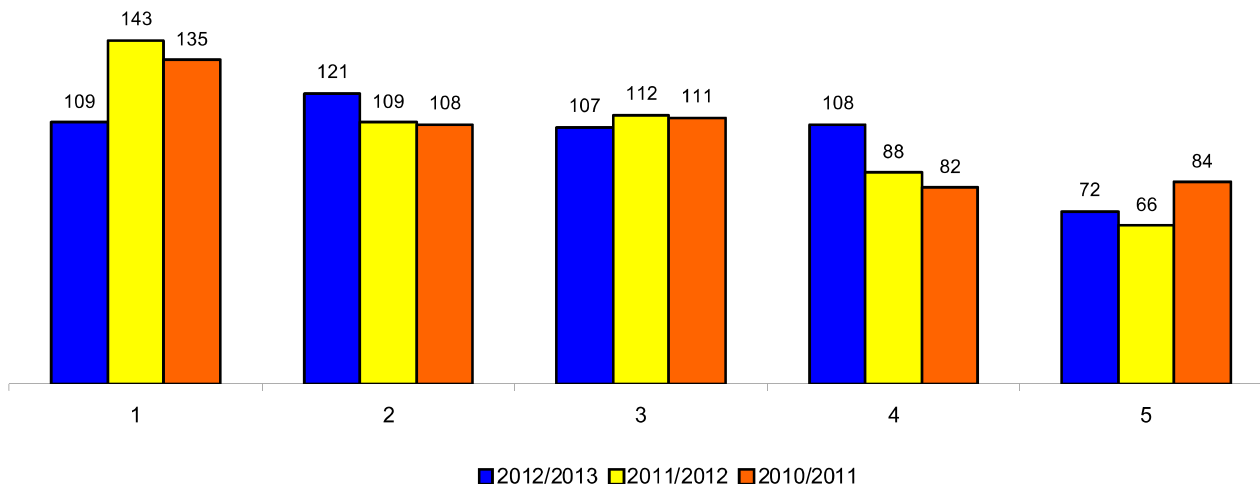

Fonte: Anagrafe Nazionale degli studenti

Studenti con cittadinanza non italiana per anno di corso (valori percentuali)

Anno di corso		Totale	I sezione	II sezione	III sezione	IV sezione	V sezione
1	Stranieri	17,4	26,3	15,8	36,8	10,5	10,5
	di cui nati in Italia	4,6	40,0	20,0	20,0	0,0	20,0
2	Stranieri	14,9	22,2	22,2	16,7	11,1	5,6
	di cui nati in Italia	0,8	0,0	0,0	100,0	0,0	0,0
3	Stranieri	12,1	15,4	23,1	7,7	30,8	23,1
	di cui nati in Italia	0,9	100,0	0,0	0,0	0,0	0,0
4	Stranieri	9,3	20,0	20,0	10,0	0,0	50,0
	di cui nati in Italia	1,9	0,0	50,0	0,0	0,0	50,0
5	Stranieri	4,2	33,3	0,0	0,0	66,7	0,0
	di cui nati in Italia	0,0	0,0	0,0	0,0	0,0	0,0

Fonte: Anagrafe Nazionale degli studenti

PERSONALE

Dotazione organica del personale docente*: **43 posti**
di cui 1 di sostegno

*La dotazione organica equivale al numero complessivo di cattedre più le ore residue espresse in termini di cattedre equivalenti (cattedre equivalenti = ore residue/18).

Non è incluso l'organico del personale docente di religione cattolica.

Fonte: Organico di diritto

Caratteristiche del personale docente con contratto a tempo indeterminato*

Personale della scuola	Maschi	Femmine	Totale
Docenti	16	24	40
<i>di cui di sostegno</i>	-	1	1
ATA	8	10	18

*Non è incluso il personale docente di religione cattolica.

Fonte: Personale scuola

Personale docente con contratto a tempo indeterminato per fasce di età

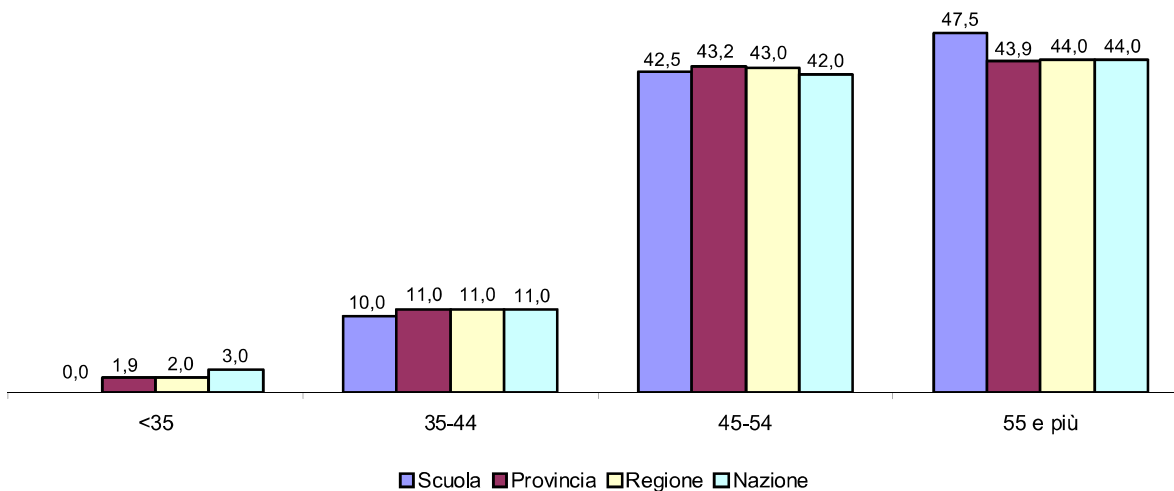

Fonte: Personale scuola

Età mediana del personale docente a tempo indeterminato

	Età mediana
Scuola	51
Provincia	50
Regione	51
Nazione	52

Fonte: Personale scuola

Titoli in possesso del personale docente

Docenti con:	v.a.	%
Master I livello	20	50,0
Master II livello	12	30,0
Dottorato	8	20,0
Certificazione informatica	15	37,5
Certificazione linguistica	12	30,0
<i>A1 - livello base</i>	2	16,7
<i>A2 - livello basso</i>	1	8,3
<i>B1 - livello medio-basso</i>	3	25,0
<i>B2 - livello medio</i>	2	16,7
<i>C1 - livello medio-alto</i>	1	8,3
<i>C2 - livello alto</i>	3	25,0
Seconda laurea	7	17,5
Pubblicazioni didattico/scientifiche	4	10,0

Fonte: Anagrafe della professionalità docente

A.S.2011/2012

Docenti che hanno presentato domanda volontaria di trasferimento, docenti trasferiti, pensionamenti (valori %)

	Domande presentate	di cui accolte	Pensionamenti
Scuola	7,2	5,1	5,1
Provincia	7,3	5,2	5,1
Regione	7,1	5,1	4,9
Nazione	6,8	5,3	4,5

Fonte: Personale scuola

Docenti - Numero giorni di assenza pro-capite medio annuo

Tipologia di assenza	Scuola	Provincia	Regione	Nazione
Malattia	14	12	10	8
Maternità	1	7	6	6
Altro	6	5	6	4

Fonte: Rilevazione assenze

ATA - Numero giorni di assenza pro-capite medio annuo

Tipologia di assenza	Scuola	Provincia	Regione	Nazione
Malattia	10	16	17	15
Maternità	1	2	1	2
Altro	11	9	10	8

Fonte: Rilevazione assenze

ESITI FORMATIVI ED EDUCATIVI

Studenti che hanno abbandonato* gli studi in corso d'anno (valori percentuali)

Anno di corso	Scuola	Provincia	Regione	Nazione
1	0,0	1,0	1,2	1,4
2	0,0	0,2	0,5	0,7
3	0,0	1,9	1,8	1,3
4	0,0	1,3	1,1	0,9
5	0,0	0,6	0,7	0,8

*La percentuale è calcolata rispetto agli iscritti all'inizio dell'anno scolastico

Fonte: Rilevazioni integrative

Trasferimenti* studenti in ingresso e in uscita in corso d'anno (valori percentuali)

Anno di corso	Studenti in ingresso				Studenti in uscita			
	Scuola	Provincia	Regione	Nazione	Scuola	Provincia	Regione	Nazione
1	3,5	3,1	3,5	2,9	4,8	4,9	6,6	5,0
2	0,9	2,3	2,2	1,6	3,4	3,6	4,9	3,2
3	0,9	3,1	2,2	1,5	5,6	5,3	5,9	3,5
4	3,4	1,2	1,4	1,0	4,7	4,5	5,3	2,9
5	0,0	1,4	1,1	1,0	3,2	3,0	3,3	1,9

*La percentuale è calcolata rispetto agli iscritti all'inizio dell'anno scolastico

Fonte: Rilevazioni integrative

N° medio pro-capite di ore di assenza degli alunni

Anno di corso	Ore pro-capite			
	Scuola	Provincia	Regione	Nazione
1	12	11	12	12
2	18	17	18	17

Nota: i dati sono disponibili solo per i primi due anni della riforma

Fonte: Rilevazione esiti scrutini analitici

Esiti degli scrutini intermedi per anno di corso (valori percentuali)
dati disponibili dall'a.s. 2013/2014

Anno di corso	Studenti con almeno una insufficienza
1	15,5
2	21,2
3	18,0
4	16,0
5	15,3

Fonte: Rilevazione esiti scrutini intermedi

Esiti degli scrutini di Giugno per anno di corso (valori percentuali)

Anno di corso	Ammessi all'anno successivo				Sospesi in giudizio			
	Scuola	Provincia	Regione	Nazione	Scuola	Provincia	Regione	Nazione
1	51,2	52,1	52,3	48,7	27,3	27,3	27,5	28,0
2	59,3	53,8	54,0	54,0	31,0	31,2	31,0	30,9
3	53,8	52,3	52,2	53,2	31,9	31,8	32,0	31,8
4	43,0	53,2	54,2	57,2	32,0	31,5	31,9	32,4

Fonte: Rilevazione esiti scrutini

Esiti degli scrutini degli alunni sospesi in giudizio per anno di corso (valori percentuali)

Anno di corso	Ammessi all'anno successivo			
	Scuola	Provincia	Regione	Nazione
1	96,7	96,5	96,7	96,8
2	97,1	96,9	97,1	97,2
3	96,6	96,4	96,3	96,4
4	96,9	96,7	96,8	96,8

Fonte: Rilevazione esiti scrutini

Esiti finali per anno di corso (valori percentuali)

Anno di corso	Ammessi* all'anno successivo			
	Scuola	Provincia	Regione	Nazione
1	77,1	75,8	76,1	74,7
2	88,6	83,2	84,2	83,7
3	83,9	82,1	82,2	83,2
4	72,2	84,6	85,4	87,6

*Per ammessi si intende la somma degli ammessi a Giugno e gli ammessi allo scrutinio integrativo per i sospesi in giudizio

Fonte: Rilevazione esiti scrutini

Attività di recupero organizzate dalla scuola all'inizio dell'anno scolastico

dati disponibili dall'a.s. 2013/2014

	Recupero in orario curricolare		Sportello didattico		Corsi in orario extra-curricolare	
	N° alunni	N° ore	N° alunni	N° ore	N° alunni	N° ore
Italiano	18,6	12	18,2	8	17,5	10
Matematica	44,6	14	41,3	10	40,3	12
Lingue straniere	33,5	10	30,5	6	29,9	8
Discipline classiche	0,4	10	0,1	6	0,2	8
Discipline antropologico/umanistiche	11,5	10	10,3	6	10,4	8
Discipline scientifiche	27,6	10	26,4	6	25,6	8
Discipline artistiche	3,3	10	2,8	6	2,9	8
Discipline giuridiche ed economiche	22,2	12	21,1	8	20,1	10
Discipline tecniche	10,1	10	8,9	6	8,7	8
Discipline professionalizzanti	12,2	10	11,6	6	10,5	8

Fonte: Rilevazioni integrative

Attività di recupero organizzate dalla scuola dopo il primo quadrimestre

dati disponibili dall'a.s. 2013/2014

	Recupero in orario curricolare		Sportello didattico		Corsi in orario extra-curricolare	
	N° alunni	N° ore	N° alunni	N° ore	N° alunni	N° ore
Italiano	18,6	12	18,2	8	17,5	10
Matematica	44,6	14	41,3	10	40,3	12
Lingue straniere	33,5	10	30,5	6	29,9	8
Discipline classiche	0,4	10	0,1	6	0,2	8
Discipline antropologico/umanistiche	11,5	10	10,3	6	10,4	8
Discipline scientifiche	27,6	10	26,4	6	25,6	8
Discipline artistiche	3,3	10	2,8	6	2,9	8
Discipline giuridiche ed economiche	22,2	12	21,1	8	20,1	10
Discipline tecniche	10,1	10	8,9	6	8,7	8
Discipline professionalizzanti	12,2	10	11,6	6	10,5	8

Fonte: Rilevazioni integrative

Attività di recupero estive organizzate dalla scuola

dati disponibili dall'a.s. 2013/2014

	Sportello didattico		Corsi in orario extra-curricolare	
	N° alunni	N° ore	N° alunni	N° ore
Italiano	18,2	8	17,5	10
Matematica	41,3	10	40,3	12
Lingue straniere	30,5	6	29,9	8
Discipline classiche	0,1	6	0,2	8
Discipline antropologico/umanistiche	10,3	6	10,4	8
Discipline scientifiche	26,4	6	25,6	8
Discipline artistiche	2,8	6	2,9	8
Discipline giuridiche ed economiche	21,1	8	20,1	10
Discipline tecniche	8,9	6	8,7	8
Discipline professionalizzanti	11,6	6	10,5	8

Fonte: Rilevazioni integrative

Alunni ammessi* all'Esame di Stato (valori percentuali)

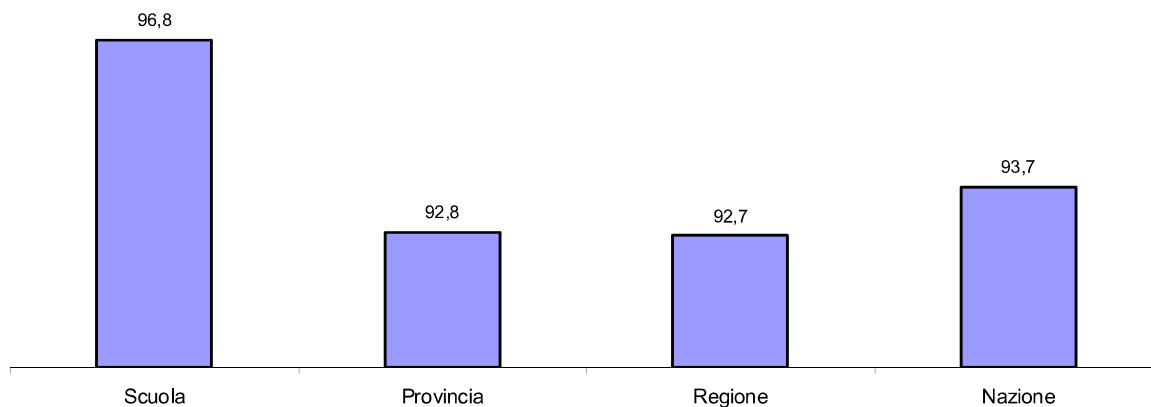

*La percentuale è calcolata sul numero di alunni scrutinati
Fonte: Rilevazione Esiti esami di Stato

Alunni diplomati* all'Esame di Stato (valori percentuali)

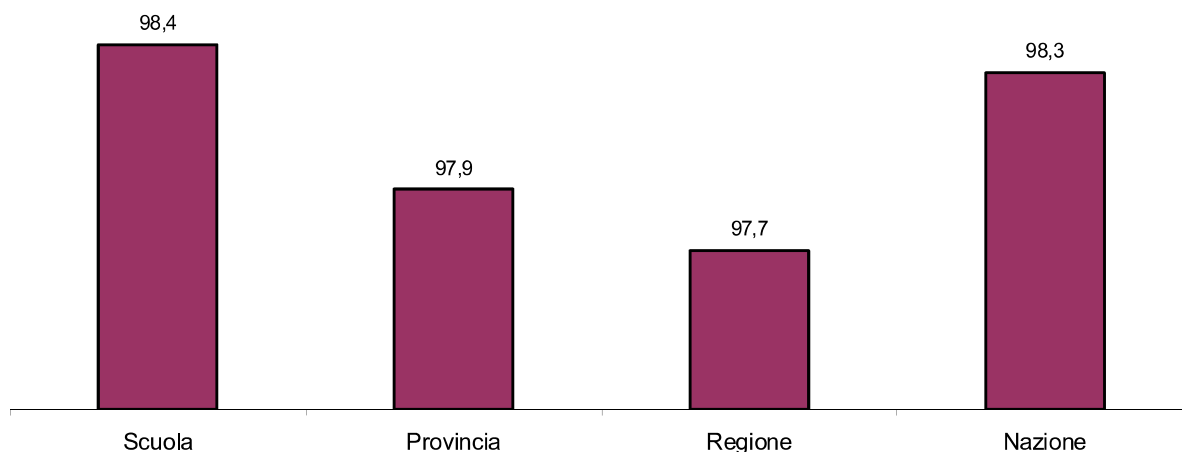

*La percentuale è calcolata sul numero di alunni esaminati
Fonte: Rilevazione Esiti esami di Stato

Alunni diplomati per votazione conseguita all'esame (valori percentuali)

Fasce di voto	Diplomati			
	Scuola	Provincia	Regione	Nazione
60	10,0	11,8	12,0	13,7
61-70	38,3	32,3	32,1	36,8
71-80	28,0	28	28,2	27,4
81-90	12,3	16,6	16,4	14,0
91-99	8,3	6,5	6,7	5,3
100	1,0	4,2	4,0	2,6
100 e lode	2,0	0,6	0,6	0,2

Fonte: Rilevazione esiti esami di Stato

N° di studenti che hanno conseguito la lode: 2

Fonte: Rilevazione esiti esami di Stato

Stage presso aziende attivati dalla scuola

Azienda	N° partecipanti
Impresa Sviluppo & Management	20
Auditing & Consulting S.r.l.	15

Fonte: Scuola in chiaro

Corsi di Certificazione per le lingue

dati disponibili dall'a.s. 2013/2014

Tipo di certificazione	N° alunni promossi				
	I anno	II anno	III anno	IV anno	V anno
LINGUA INGLESE PET	20	18	21	19	23
LINGUA INGLESE FIRST	15	16	17	15	16

Fonte: Scuola in chiaro

Progetti europei di competenza della scuola

dati disponibili dall'a.s. 2013/2014

Progetto SPEAR

Progetto LBH

Fonte: Scuola in chiaro

Soggiorni all'estero

dati disponibili dall'a.s. 2013/2014

Tipologia	N° di alunni
Periodo formativo all'estero	3
Viaggi di studio	7

Fonte: Scuola in chiaro

Diplomati nell'a.s.2010/2011 che si sono immatricolati all'università nell'a.a.2011/2012

	Scuola	Provincia	Regione	Nazione
Immatricolati	28,1	28,2	28	28,5
Non immatricolati	71,9	71,8	72	71,5

Fonte: Rilevazione esiti esami di Stato, Anagrafe degli studenti e dei laureati

Diplomati nell'a.s.2010/2011 che si sono immatricolati all'università nell'a.a.2011/2012, per area didattica

Area didattica	Scuola	Provincia	Regione	Nazione
Ingegneria	50,0	50,6	50,4	50,1
Economico-statistica	25,0	24,5	24,9	25,0
Scientifica	12,5	11,8	12,2	12,2
Politico-sociale	6,3	6,7	6,2	6,6
Medica	6,2	6,4	6,3	6,1

Fonte: Rilevazione esiti esami di Stato, Anagrafe degli studenti e dei laureati

Mediana dei crediti conseguiti dai diplomati nell'a.s.2009/2010 e dai diplomati nell'a.s.2010/2011, per area didattica

Area didattica	Mediana dei crediti al I anno accademico	Mediana dei crediti* al II anno accademico
Diplomati a.s.2009/2010**		
Ingegneria	42,3	96,3
Economico-statistica	46,0	102,5
Scientifica	39,5	88,9
Politico-sociale	42,1	92,1
Medica	67,0	117,4
Totale	47,6	99,2
Diplomati a.s.2010/2011***		
Ingegneria	42,3	
Economico-statistica	46,0	
Scientifica	39,5	
Politico-sociale	42,1	
Medica	67,0	
Totale	47,6	

*Crediti cumulati al I e II anno

**I dati relativi al II anno accademico sono provvisori e aggiornati al 25/11/2012

***I dati relativi al I anno accademico sono provvisori e aggiornati al 25/11/2013

Fonte: Anagrafe degli studenti e dei laureati

Diplomati nell'a.s.2009/2010 che si sono immatricolati all'università nell'a.a.
2010/2011, diplomati nell'a.s.2010/2011 che si sono immatricolati all'università
nell'a.a.2011/2012 che non hanno acquisito crediti, per anno di corso e area didattica

Studenti che non hanno acquisito crediti (<i>per 100 studenti immatricolati</i>)			
Area didattica	Diplomati nell'a.s.2009/2010		Diplomati nell'a.s.2010/2011
	I anno a.a.2010/2011	II anno a.a.2011/2012	I anno a.a.2011/2012
Ingegneria	19,3	12,2	20,1
Economico-statistica	19,9	11,6	19,8
Scientifica	22,8	13,2	23,2
Politico-sociale	19,1	10,4	18,8
Medica	8,6	4,2	8,1
Totale	19,2	10,2	18,3

Fonte: Anagrafe degli studenti e dei laureati

Risorse impiegate e spesa sostenuta (valori percentuali)

Risorse assegnate da	Dettaglio finanziamenti	Funzionamento generale	Spese Pulizia	Risorse per retribuzione accessoria	Risorse per supplenze brevi	Stipendi personale di ruolo	Stipendi personale supplente
Stato	Gestiti dal Ministero	0.0%	0.0%	0.0%	0.0%	79.7%	11.2%
	Gestiti dalla scuola	2.9%	0.0%	0.9%	2.3%	0.0%	0.0%
Famiglie	Destinati alla scuola	0.1%	0.0%	0.0%	0.0%	0.0%	0.0%
	Gite e mensa per alunni	1.2%	0.0%	0.0%	0.0%	0.0%	0.0%
Provincia		0.1%	0.0%	0.0%	0.0%	0.0%	0.0%
Regione		0.5%	0.0%	0.0%	0.0%	0.0%	0.0%
Altri privati		1.2%	0.0%	0.0%	0.0%	0.0%	0.0%

Fonte: Bilancio delle scuole

Risorse impiegate e spesa sostenuta (valori assoluti)

Risorse assegnate da	Dettaglio finanziamenti	Funzionamento generale	Spese Pulizia	Risorse per retribuzione accessoria	Risorse per supplenze brevi	Stipendi personale di ruolo	Stipendi personale supplente
Stato	Gestiti dal Ministero	0	0	0	0	3.125.547	439.149
	Gestiti dalla scuola	115.325	0	33.450	91.162	0	0
Famiglie	Destinati alla scuola	2.126	0	0	0	0	0
	Gite e mensa per alunni	45.874	0	0	0	0	0
Provincia		3.057	0	0	0	0	0
Regione		19.180	0	0	0	0	0
Altri privati		48.499	0	0	0	0	0

Fonte: Bilancio delle scuole